C6359

A Mademoiselle

W. W. PIMANOFF.

Fantaisie russe

pour

PIANO et ORCHESTRE

composée

par

Eduard Nápravník.

OP. 39.

Partition Pr. M 6.— / R 3.— net.

Parties séparées Pr. M 9.— / R 4.50. net.

Piano seul ..... Pr. M 4.— / R 2.—

Pour deux Pianos (2 Expl) Pr. M 8.— / R 4.—

Propriété de l'Editeur pour tous pays.
Enregistré aux Archives de l'Union.

Grde. Méd. d'or.

HAMBOURG, D. RAHTER.
Gr. Reichenstr. 49.

St PETERSBOURG, A. BÜTTNER.
Perspective de Nevsky 22.

Fournisseur de la Société musicale Imp. russe et du Conservatoire,
Commissionnaire de la Société philharmonique de St. Pétersbourg.

Leipzig, Fr. Kistner.

2289. 2290. 2265.

Lith. Instit. v. C. G. Röder, Leipzig.

Fantaisie russe.

Eduard Nápravník, Op. 39.
(1881)

Moderato.(♩=76.)

Pianoforte Orchestre.

f

Moderato.(♩=76.)

Pianoforte Solo.

ff

Ped. ✻ Ped. ✻ Ped. ✻ Ped. ✻ Ped. ✻ Ped. Ped. ✻ Ped. ✻

f

Ped. ✻ Ped. ✻ Ped. ✻ Ped. ✻ Ped. ✻ Ped. ✻ Ped. ✻ Ped. ✻ Ped. ✻ Ped. ✻

di - mi - nu -

poco a

Ped. ✻ Ped. ✻ Ped. ✻ Ped. ✻ Ped. ✻ Ped. ✻ Ped. ✻ Ped. ✻ Ped. ✻ Ped. ✻

en - do

p dim.

A

p

pp

A

molto espressivo

mf

poco dim.

p

Ped. * Ped. * Ped. * Ped. * Ped. * Ped. * Ped. * Ped. * Ped. * Ped. * Ped. * Ped. * Ped. * Ped. *

p

p

molto espressivo

3

p

p

Ped. * Ped. * Ped. * Ped. * Ped. * Ped. * Ped. * Ped. * Ped. * Ped. *

mf

cresc.

poco a poco cre scen do

Ped. * Ped. * Ped. * Ped. * Ped. * Ped. * Ped. *

B

f *povo a* *poco dim.*

B

f *di - mi - nu - - en - do* *p*

Ped. * Ped. * Ped. * Ped. * Ped. * Ped. * Ped. *

pp *f* *espressivo* *p*

espressivo

dim. *f* *mf* *sec.* *p*

Ped. * Ped. * Ped. * Ped. * Ped. * Ped. * Ped. * Ped. * Ped. *

poco rit.

f *dim.* *-p* *p scherzando* *dim.*

Ped. * Ped. * Ped.

scherzando

f *dim.* *-p* *dim.*

Ped. * Ped. *

L'istesso tempo.

p

Ped. ✻ Ped. ✻ Ped. ✻ Ped. ✻

L'istesso tempo.

p scherz.

Ped. ✻ Ped. ✻ Ped. ✻ Ped. ✻

Ped. ✻ Ped. ✻ Ped. ✻ Ped. ✻

Ped. ✻ Ped. ✻ Ped. ✻ Ped. ✻

C *mf*

C

Ped. ✻ Ped. ✻ Ped. ✻ Ped. ✻ Ped. ✻ Ped. ✻ Ped. ✻

espress.

mf

mf

Ped. Ped. Ped. Ped. Ped. Ped. Ped. Ped.

dim.

p

p

dim.

p

Ped. Ped. Ped. Ped. Ped. Ped.

cre

scen

Ped. Ped. Ped. Ped.

mf

do

cresc.

ff

mf

cresc.

f

molto cresc.

scherzando

D

f

grandioso

D

ff

marcato

sf

marcato

sf *cresc.* *sf*

poco rit.

poco rit.

sf sf sf ff

Ped. Ped. Ped. Ped. Ped. Ped. Ped. Ped. Ped. Ped. Ped. Ped. Ped.

E

Cadenzu.

Ped.

Cadenza.

quasi trillo

E

dim.

espressivo

espressivo

Ped. Ped. Ped. Ped. Ped.

10

pespressivo

Ped. Ped. Ped. Ped. Ped. Ped. Ped. Ped.

p

cresc.

f

pp

(lunga)

pp

di - -

mi - -

nu - -

en -

do

F Tempo I. (Poco animato.) ♩=100
scherzando
pp
p
Ped.
F Tempo I. (Poco animato.) ♩=100
p
mf
marc.
cresc.

G

sf *f*

Ped. Ped. Ped.

G

8

ff

Ped. Ped. Ped.

mf *sf* *f*

Ped. Ped.

8 3

Ped. Ped. Ped.

mf

Ped. Ped.

8 3

p

espress.

p

Ped. Ped. Ped.

espress.

p

Ped.

H

espress.

dim.

p

dim.

Ped. Ped. Ped. Ped. Ped.

di - - mi -

pp

- - -

nu - - en - - do

espressivo

mf pp mf

Ped. Ped.

p

Ped. Ped.

p

Ped. Ped.

p

Ped. * Ped. * Ped. *

p

Ped. * Ped. * Ped. *

p

Ped. * Ped.

I

I

poco

Ped. * Ped. * Ped. * Ped.

mf

p

Ped. * Ped.

8 7 a 7

poco

Ped. * Ped. * Ped. * Ped.

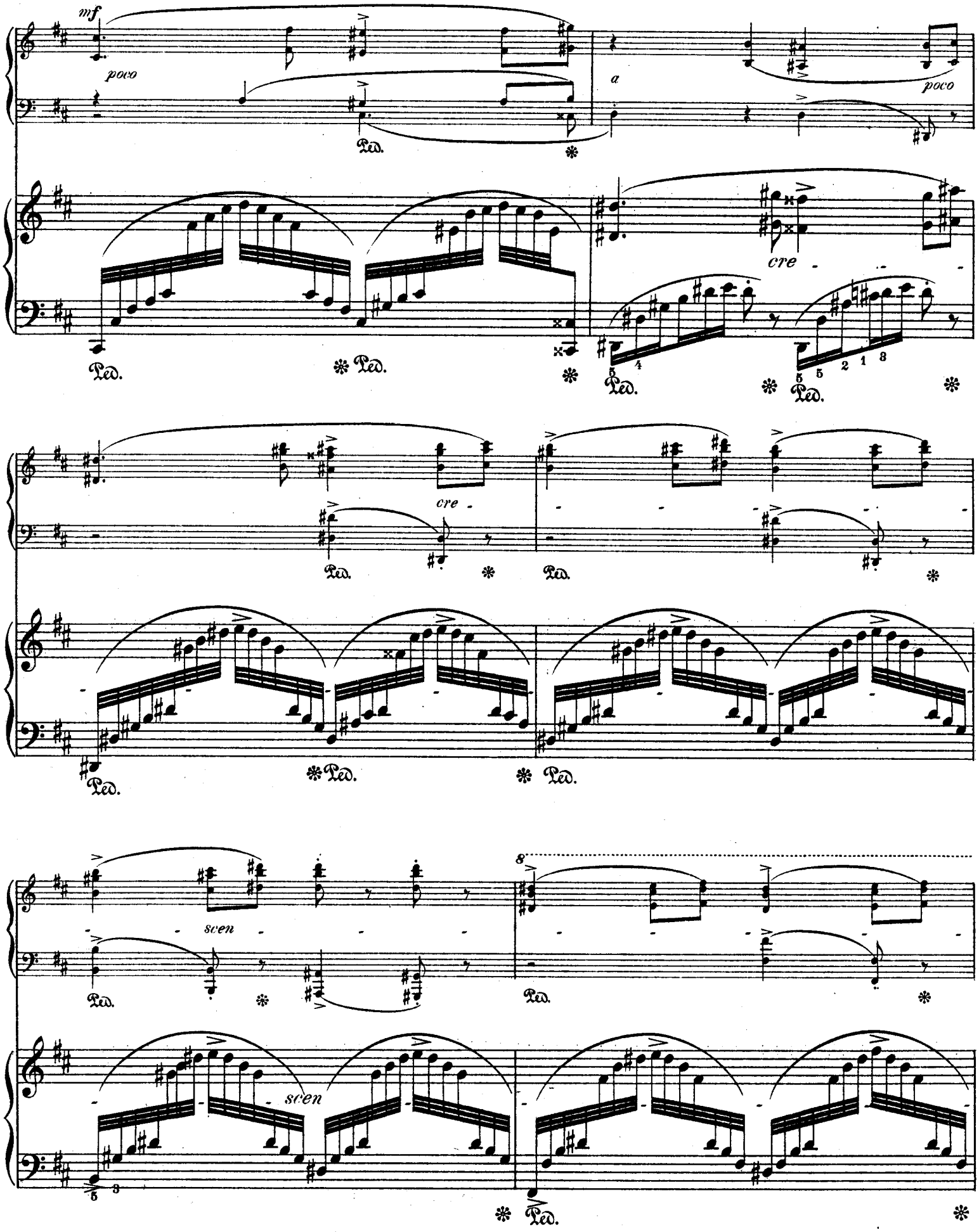
mf
poco
a
poco
cre
cre
scen
scen
8

poco rit.

- do

maestoso

ff

trem.

martellato

Allegro vivo. (♩ = 138.)

Allegro vivo. (♩ = 138.)

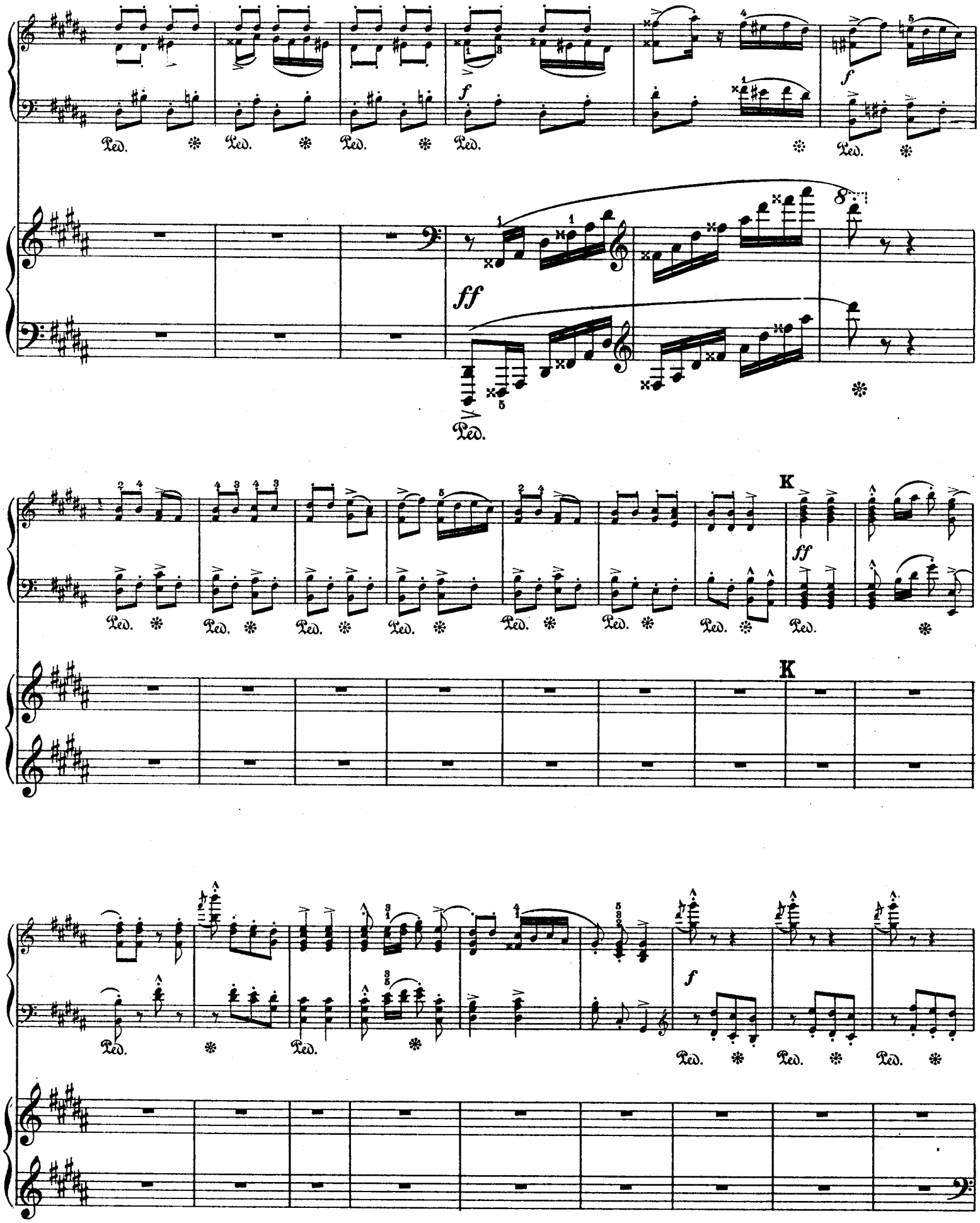
Ped.
f
ff
K

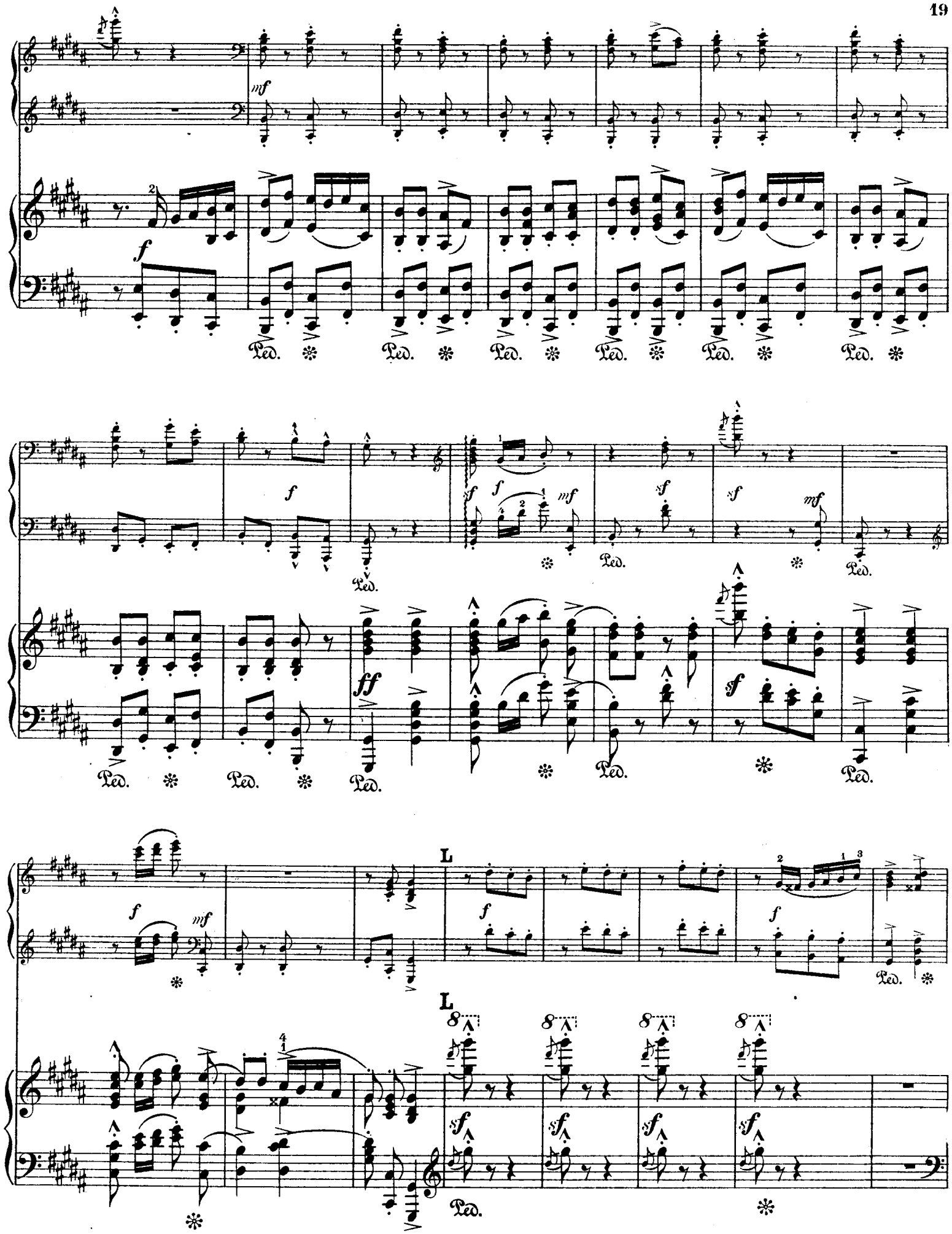
mf
f
Ped.
sf
ff
L

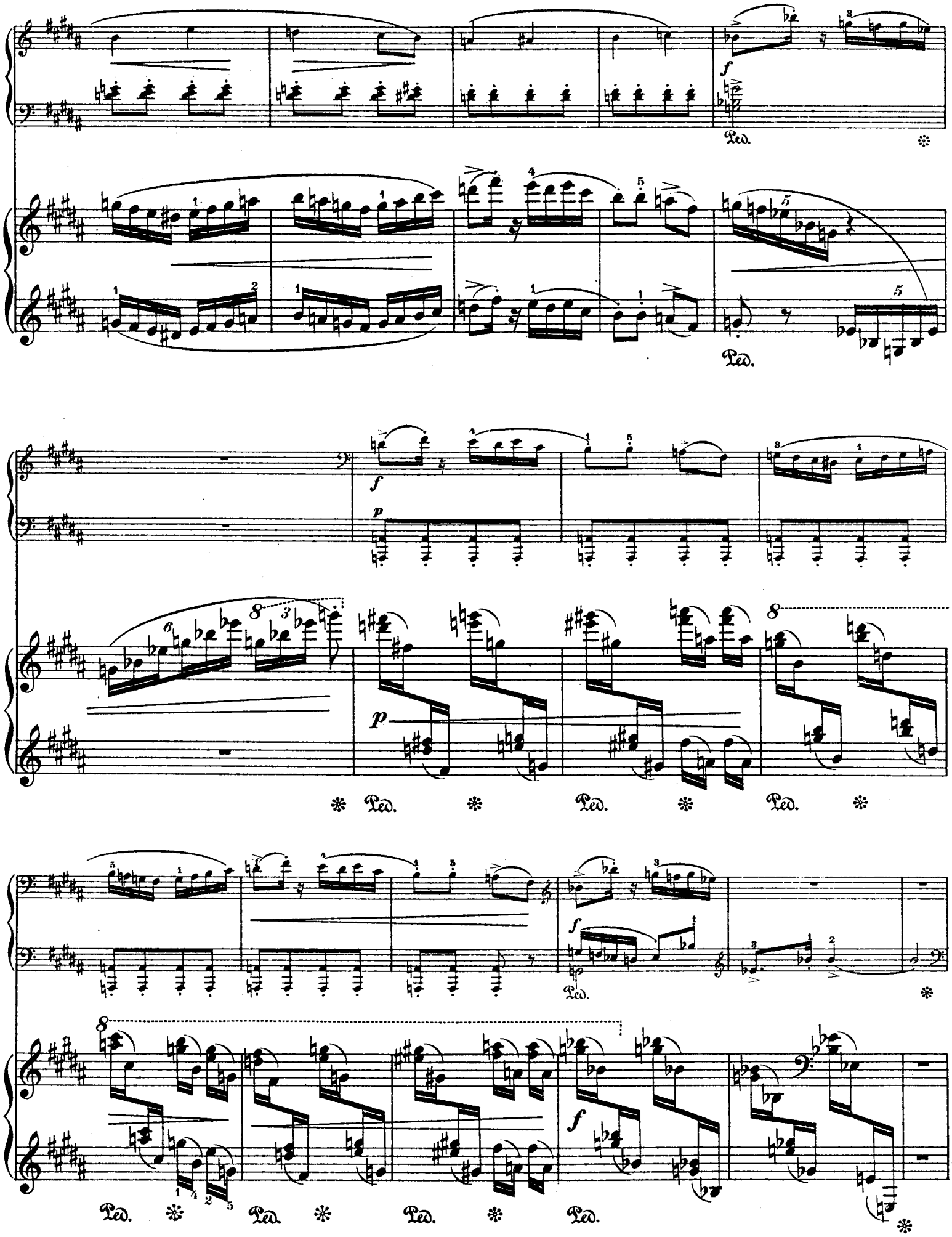
Ped.

N
mf
p
N
p
poco
a
poco
cre -
mf
cresc.
scen
f
do
Ped.

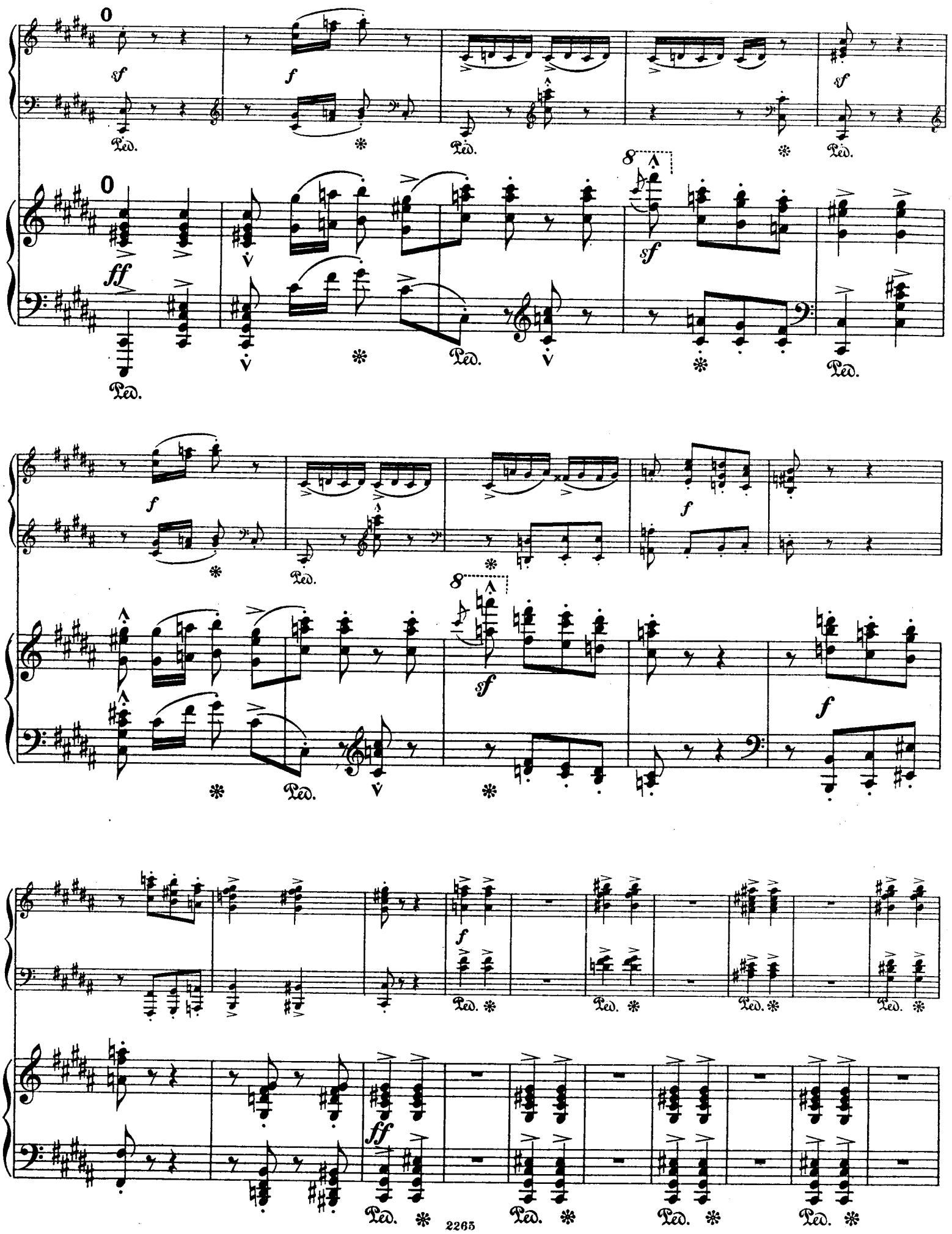
0
sf
f
Ped.
ff
8
sf
f
Ped.
8
sf
f
f
Ped.
ff
Ped.

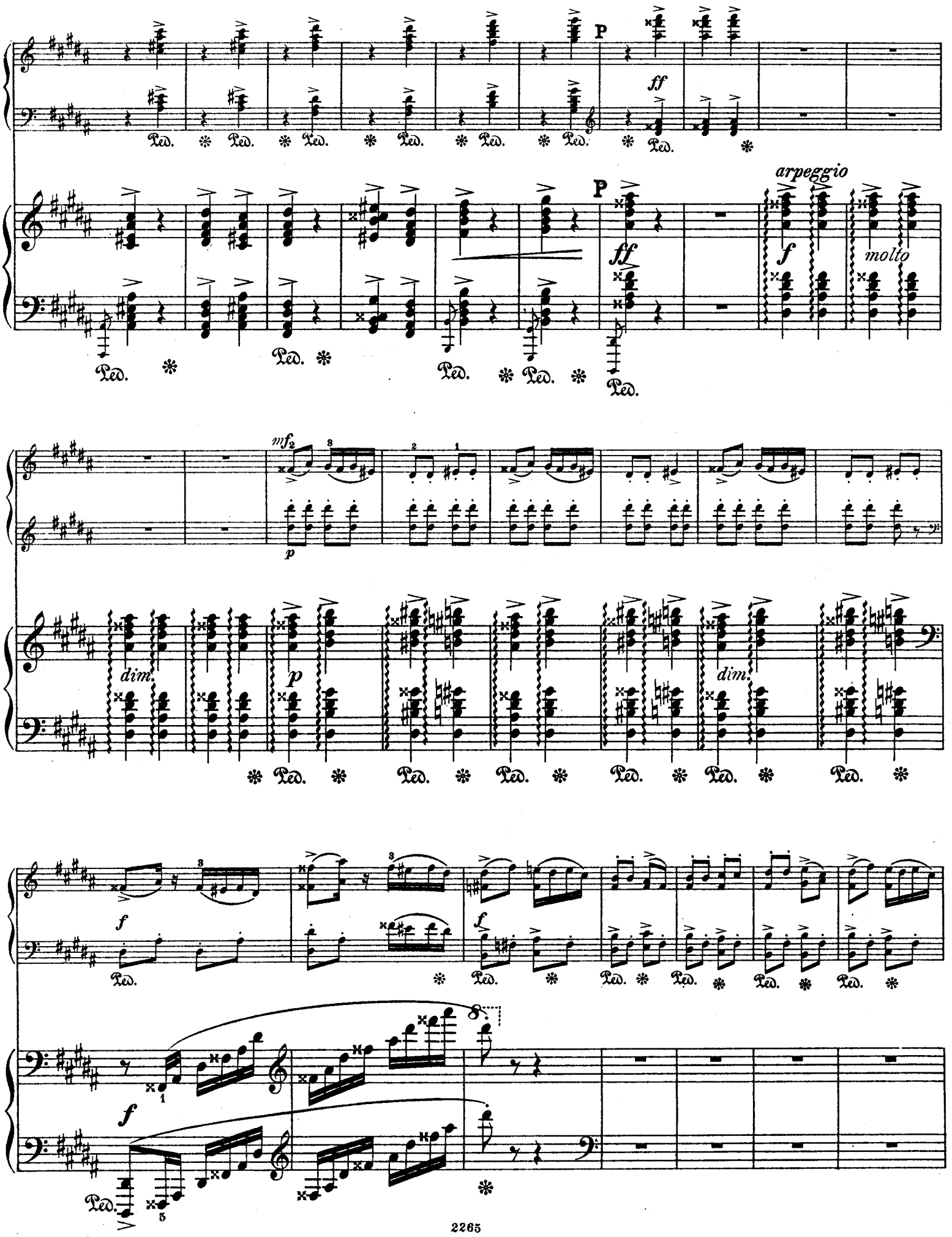
P
ff
arpeggio
f
molto
mf
p
dim.
f
Ped.

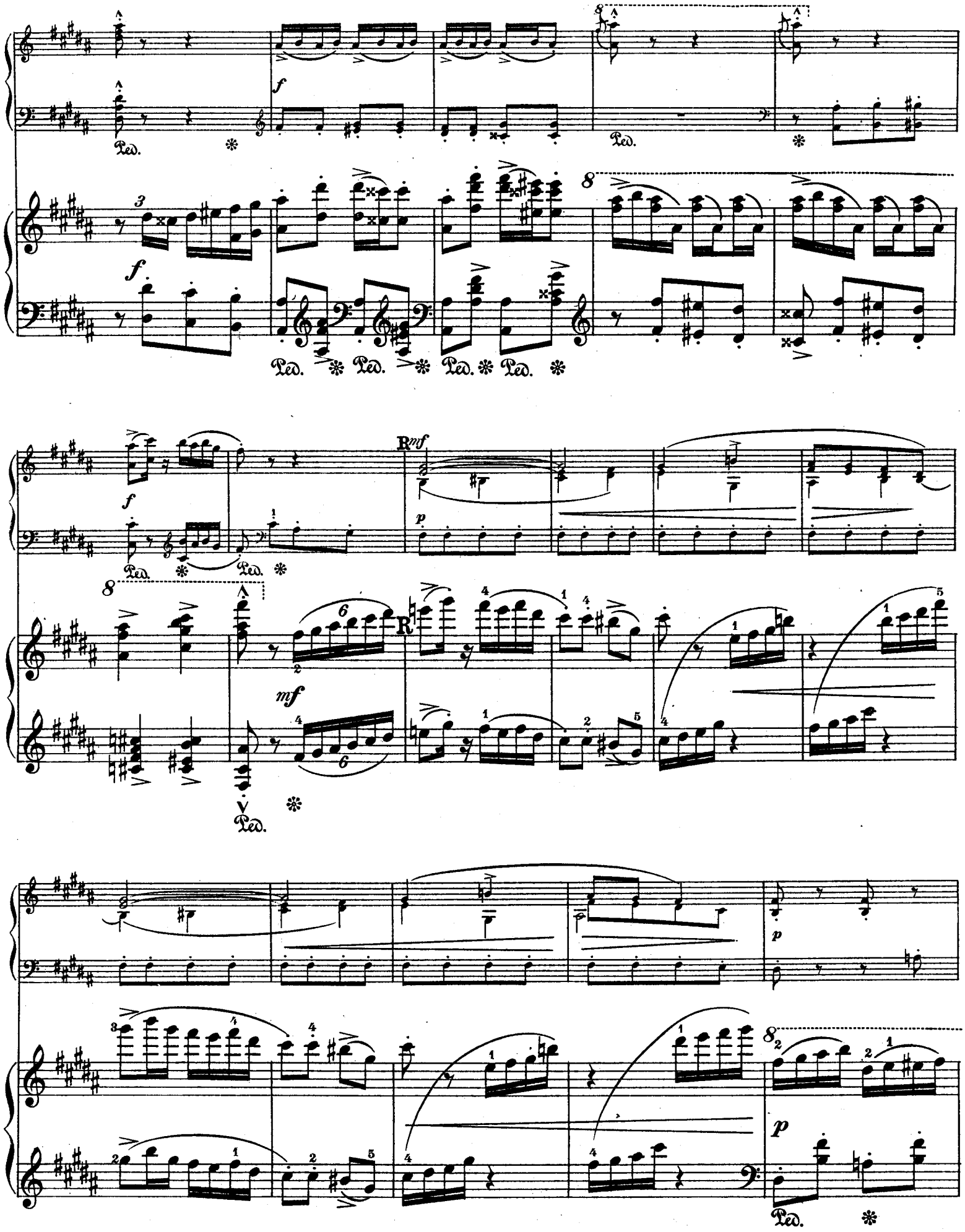
Ped.
f
mf
p
R

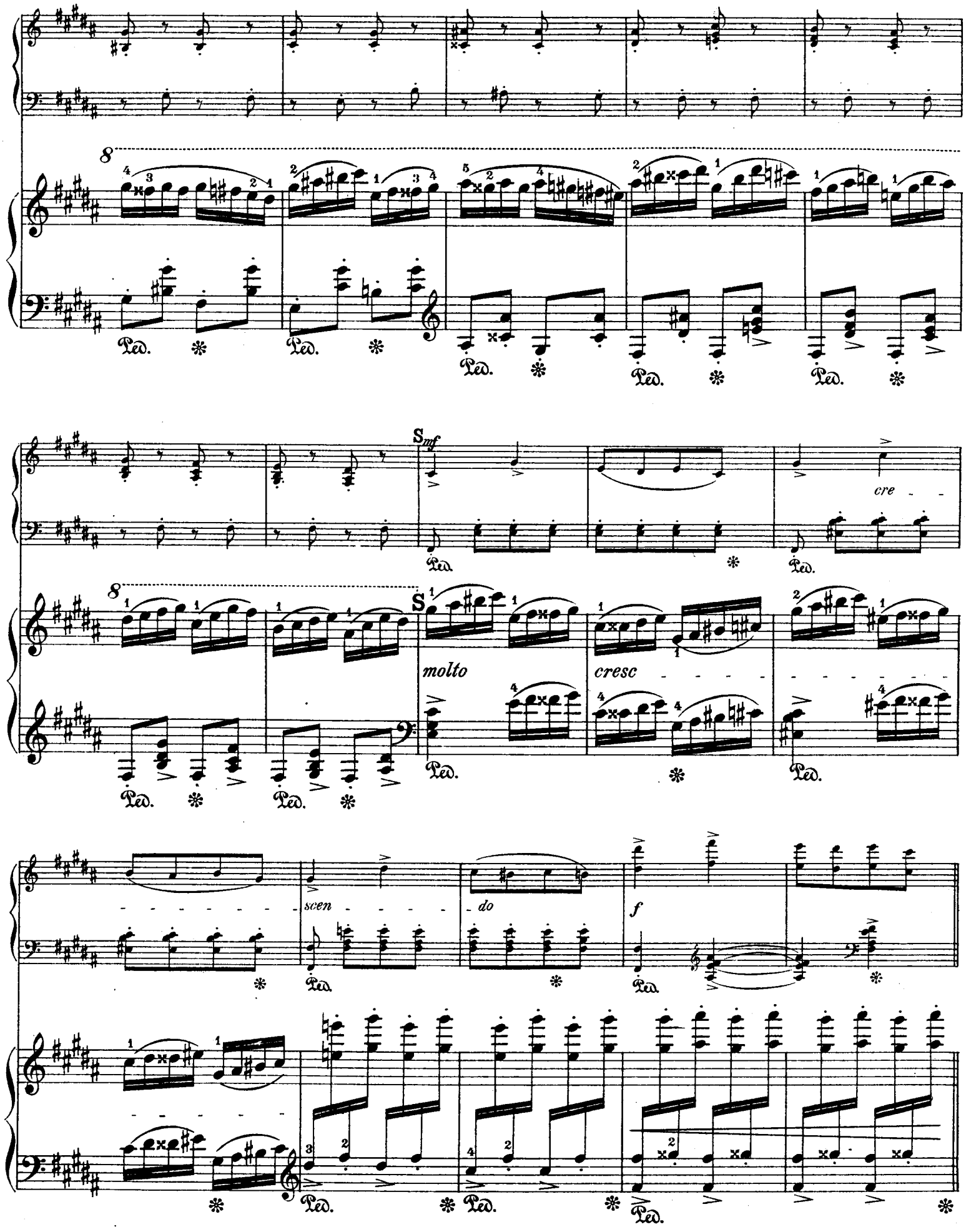
S
mf
cre
molto
cresc
scen
do
f

Più animato.

f

Più animato.

ff

espressivo

f

espressivo

T
mf
espressivo
martellato
cre
scen
do
sf
f
ff

ff

rit.

rit.

di - - mi - nu - en - - - do

espressivo

p

Andante.(♩=84.)

p espressivo

Andante.(♩ = 84.)

Ped. * Ped. * Ped. *

p

f

poco - - - cre - - scen - - do

mf

Ped. * Ped. * Ped. * Ped. *

mf dim. poco rit. p pp

poco rit.

di - mi - nu - en - do pp

Ped. Ped. Ped. Ped. Ped.

Presto.(♩= 112)

p cresc

Ped.

Presto.(♩= 112)

p molto cresc

Ped. Ped.

f sf sf sf sf sf

8va

86359

Zeitgenössische Klaviermusik für Konzert und Salon.

(*s.* = schwer, *m.* = mittelschwer, *l.* = leicht.)

Feruccio Busoni

Op. 30a No. 1. **Kontrapunktisches Tanzstück** . . . . . ℳ 1.—
— No. 2. **Kleine Ballettszene III** „ 1.—
Praeludium und Fuge Esdur v. *J. S. Bach* für Pianoforte, z. Konzertgebr. frei bearb. „ 3.—

Alfred Grünfeld

Op. 31. **Menuetto** . . . . . ℳ 2.—
Op. 35. **Humoreske** . . . . . „ 2.50
Op. 36. **Mazurka** . . . . . „ 2.—
Op. 37. **Spanisches Ständchen** „ 2.—
Op. 38. **Barkarole** . . . . . „ 2.50
Op. 39. **Impromptu** . . . . . „ 2.—
Op. 40. **Etude** . . . . . „ 2.50

Theodor Leschetizky

Op. 36. **4 Morceaux.** Komplett ℳ 4.—
Aria, Gigue, Humoresque je „ 1.20
La Source . . . . . „ 1.80
Op. 37. **Valse-Caprice** . . . . „ 2.50
Op. 38. **Menuetto capriccioso — Mazurka Impromptu** je „ 2.50

Franz Liszt

Polonaise aus der Oper „**Eugen Onegin**" v. *P. Tschaikowsky* ℳ 3.—
Tarentelle d'*A. Dargomischsky* „ 3.—

Eduard Schütt

Op. 25. **Bluettes en forme de Valse.** Komplett . . . . ℳ 4.—
Daraus No. 10. Valse-Finale „ 1.50
Op. 35. **8 Praeludien.** Komplett „ 3.—
Dieselben einzeln . . je „ —.50 bis „ 1.—

Peter Tschaikowsky

Op. 37. **Sonate in G** . . . . . ℳ 8.—
Op. 43 No. 4a. **Marche miniature** (Siloti) . . . . . „ 1.—
Impromptu As dur (a. d. Nachlass) „ 1.20

Arthur Hinton

m. Op. 22. **4 Bagatelles.** Hommage à Th. Leschetizky. Komplett . . . . . ℳ 2.—
1. La Coquette. 2. Scène d'amour. 3. Rêverie — à deux. 4. La Capricieuse . . . . . je „ 1.—

Eduard Schütt

m. Op. 17. **Scènes de Bal.** Komplett . . . . . ℳ 3.—
Gavotte-Humoresque, Valse lente, Rococo, Mazurka . . . . . je „ 1.50

Mili Balakirew

ss. **Islamey.** Fantaisie orientale . . . . . ℳ 3.—

Alessandro Longo

ss. Op. 11. Tema con Variazioni . . . . . ℳ 2.50
Op. 12. Suite romantica. Completo . . . . . „ 2.—
s. Preludio . . . . . „ —.80
m. Romanza . . . . . „ —.80
s. Serenata . . . . . „ 1.20

Anton Arensky

Op. 42. **3 Morceaux.** Komplett ℳ 2.—
No. 1. Prélude . . . . „ 1.—
No. 2. Romance . . . . „ 1.—
No. 3. Etude . . . . . „ 1.20

Hugo Kaun

Op. 34 No. 1. **Menuett-Phantasie** ℳ 1.80
No. 2. **Walzer** . . . . „ 2.—
No. 3. **Melodie-Etude** . „ 1.20
No. 4. **Oktaven-Etude** . „ 1.20

Eduard Nápravník

Op. 61. **Six Morceaux.**
m. Barcarolle. ℳ 1.20. A la russe ℳ 1.80
Elegie ℳ 1.20. Mazurka . „ 1.50
Valse ℳ 1.50. Etude . . „ 1.50

Alfred Reisenauer

Op. 14. **Reisebilder.** Zu 4 Händen.
Am schwarzen See des Grimsel-Hospiz . . . ℳ 1.20
Am Staubbach . . . . „ 1.50
Mittagsstille am Brienzer See . . . . . „ 1.20

Richard Strauss

Op. 17 No. 2. **Ständchen.**
m. Uebertragung von *Richard Hofmann* . . ℳ 1.20
s. Uebertragung von *Felix vom Rath* . . . „ 1.20
ss. Konzert-Uebertragung von *Theodor Pfeiffer* . „ 1.80

E. Wolf-Ferrari

Op. 13. **Impromptus.** Komplett ℳ 2.50
Desdur. Bdur. Fismoll je „ 1.20

Felix Woyrsch

Op. 48. **Metamorphosen.** Heft I ℳ 2.50
Heft II . . . . . „ 2.—
s. 1. Esdur – Esmoll . . . „ 1.—
s. 2. Gmoll – alla Tarantella „ 2.—
s. 3. Fmoll – Fdur . . . . „ 1.50
s. 4. Asdur – Fmoll . . . „ 1.—

Alessandro Longo

Op. 13. **Suite** di stile antico. Completo . . . . . ℳ 3.—
s. 1. Aria con Variazioni . „ 2.—
m. 2. Sarabanda . . . . . „ 1.—
s. 3. Capriccio . . . . . „ 1.—

Adolph Henselt

m. Abschiedsklage. Melodie ℳ 1.—
m. Mon Chant du Cygne. Sérénade . . . . . „ 1.20
m. Sehnsucht. Melodie . . „ 1.—

Bernhard Scholz

Op. 52. **Skizzen.** 2 Hefte je ℳ 2.50
m. 1. Frühlingsglocken . „ —.80
s. 2. Entschluss . . . . „ 1.—
m. 3. Barkarole . . . . „ —.50
s. 4. Die Schmiede . . . „ —.80
m. 5. Scherzo . . . . . „ —.80
m. 6. Margareth . . . . „ —.80
m. 7. Elegie . . . . . „ —.80
m. 8. Nachklang . . . . „ —.50

Karl Nawratil

s. Op. 7. **Variationen** über ein eigenes Thema . . . ℳ 1.75
s. Op. 8. **3 Stücke.** 1. Scherzo. 2. Impromptu (Kanon). 3. Gavotte . . . . . „ 2.—
Op. 12. **4 Charakterstücke.**
s. 1. Praeludium . . . . „ 1.50
m. 2. Sarabande . . . . „ —.80
m. 3. Gigue . . . . . „ 1.—
s. 4. Passacaglia . . . . „ 1.—

Karl Nawratil

s. Op. 14. **3 Balladen** . . je ℳ 1.—
ss. Op. 15. **Variationen** über ein eigenes Thema . . . „ 3.—

Albert Gorter

Op. 17. **Stimmungsbilder.** Kplt. n. ℳ 3.—
m. Widmung. ℳ —.80; Unruhe „ 1.20
m. Heller Morgen . . . . „ —.80
m. Träumerei . . . . . „ —.80
s. Uebermut . . . . . „ 1.50
s. Mondnacht . . . . . „ 1.—
s. Karneval . . . . . „ 1.80
s. Abschied u. Erinnerung „ 1.50

Giuseppe Martucci

Op. 74. **Trèfle à 4 feuilles** . . ℳ 2.—
m. Prélude . . . . . „ —.80
m. Mouvement de Valse . „ 1.—
m. Mouvement de Mazurka „ —.60
m. Mouvement de Polka . „ —.80

Alessandro Longo

m. Op. 17. **4 Morceaux** . . . ℳ 2.50
Romance 1.—. Barcarolle „ —.80
Minuetto —.80. Valse . „ 1.—
s. Op. 32. **Sonate** Cmoll . . „ 4.—

Eduard Schütt

Op. 36. **Poésies d'Automne.** Komplett . . . . . ℳ 4.—
s. Vision d'automne . . „ —.60
m. Au village . . . . . „ 1.20
m. Cantique d'amour . . „ 1.—
s. Valse Champêtre . . . „ 1.50
s. Epilogue . . . . . „ —.60

Ernst Baeker

Op. 15. **4 Klavierstücke.** Kplt. ℳ 3.—
Durch! ℳ 1.—. Intermezzo „ 1.50
Sehnsucht . . . . . „ 1.—
Mummenschanz . . . . „ 1.20

Alfred Tofft

m. Op. 25. **3 Phantasiestücke** ℳ 1.80
m. Op 29. **Einsame Stunden.** Komplett . . . . . „ 2.—
Erinnerung, Träumerei je „ 1.—
Nachhall aus Norwegen . „ 1.—

Anton Arensky

m. **6 Klavierstücke** in Kanonform (Fremdes Leid. Widerspruch. Marsch. Sorglosigkeit. Geständnis. Sehnsucht) . . ℳ 2.—

Genari Karganoff

s. Op. 11. Gavotte . . . . ℳ 1.20
ss. Op. 12. Valse-Impromptu „ 1.50
s. Op. 14. 3me Mazurka . . „ 1.—
ss. Op. 16. Valse-Caprice . . „ 1.50
ss. Op. 17. 2me Tarentelle . „ 2.—
s. Op. 18. **2 Nocturnes** . . . „ 1.50

Eduard Schütt

Op. 8. **5 Klavierstücke.** Kplt. ℳ 3.50
s. Humoreske . . . . . „ —.80
m. Ariette . . . . . „ —.60
m. Menuett . . . . . „ 1.—
s. Intermezzo . . . . . „ 1.—
s. Walzer . . . . . „ 1.20

Felix Woyrsch

m. Op. 44. **Improvisationen.** 2 Hefte. Komplett je ℳ 2.—
In ein Album . . . . . „ 1.—
Erinnerung . . . . . „ 1.—
Nächtlicher Ritt . . . . „ 1.20
Frühlingsgesang . . . . „ —.60
Notturno ℳ 1.—; Canzonetta „ —.60
Traumgesicht ℳ 1.—; Epilog „ 1.—

Max Laurischkus

Op. 17. **Skizzen.** Komplett . ℳ 2.50
m. Gruss ℳ —.60; Klage „ —.60
m. Schäferin und Schäfer „ —.60
m. Der Waldsee . . . . „ 1.—
m. Wiegenlied . . . . . „ —.60
m. Muntres Bächlein . . „ —.80
m. Entsagung . . . . . „ —.50

E. Wolf-Ferrari

m. Op. 14. **3 Klavierstücke.** Komplett . . . . . ℳ 2.—
Melodie, Capriccio, Romanze . . . . . je „ 1.20

Leander Schlegel

Op 10. **3 Klavierstücke.** Kplt. ℳ 2.50
s. 1. Nachruf . . . . . „ 1.20
m. 2. Gretchen vor der Mater dolorosa . . „ —.80
s. 3. Phantasie-Walzer . „ 1.20
ss. Op. 11. **Zweite Ballade** . . „ 2.50

Ludvig Schytte

Op. 141. **6 Klavierstücke.** Kplt. ℳ 3.—
Cachucha, Harfenklänge, Rêve oriental, Aubade provençale, In der Nacht, Valse-Rêverie . . . je „ 1.—

W. H. Pommer

s. Op. 14. **Andante patetico con Variazioni** . . . . . ℳ 2.—

P. Tschaikowsky

Op 51. **6 Morceaux.** Komplett ℳ 6.—
s. 1. Valse de salon . . „ 1.80
s. 2. Polka peu dansante „ 1.20
s. 3. Menuetto scherzoso „ 1.20
m. 4. Natha-Valse . . . „ 1.20
s. 5. Romance . . . . . „ 1.20
m. 6. Valse sentimentale . „ 1.20

Louis Brassin

s. 3me Barcarolle . . . . . ℳ 1.—
ss. Etude de Concert *(Ut maj.)* „ 2.—
s. Polka de la Princesse . . „ 1.75
ss. Toccata *(D moll)* für Orgel von Joh. Seb. Bach, für Pianoforte zum Konzertvortrag bearbeitet . . . „ 1.50
ss. 23. Mazurka v. Fr. Chopin, für den Konzertvortrag bearbeitet . . . . . „ 1.50

Eduard Schütt

Op. 28. **3 Morceaux.**
s. 1. Capriccioso . . . . . ℳ 1.50
m. 2. Canzonetta . . . . . „ 1.20
m. 3. Scherzino . . . . . „ 1.80
s. Op. 29. **Thème varié et Fugato** „ 2.—
Op. 32. **2 Morceaux.**
m. 1. Intermezzo scherzoso . „ 1.50
s. 2. Valse-Caprice . . . . „ 2.50

Serge Srebdolsky

ss. **Chant varié** . . . . . ℳ 4.—
ss. **Mosaïque** (Chansonnette, Scherzo, Berceuse, Romance, Valse, Romance, Mazurka, Berceuse, Scherzo, Elégie, Coda) . . . . „ 4.50

Verlag von

D. RAHTER in LEIPZIG.

C. G. Röder G. m. b. H. Leipzig.